

- ZONE PUBLIQUE  
PUBLIEKE RUIMTE
- INDICATION NIVEAU SELON  
COORD. LAMBERT
- NIVEAU AANDUIDING VOLGENS  
LAMBERTCOORDINATEN
- EAU PLUVIALE  
REGENWATER
- PMR  
PBM
- EMPRISE DE LA STATION  
FOOTPRINT V/H STATION
- LIMITE DE PARCELLE  
PERCEELGREN
- DESCENDRE  
DALEND
- MONTER  
STIJGEND
- ACCES  
TOEGANG

Dressé par - Opgemaakt door 	Chargé de projet stations Projectleider stations ir.Lic.Arch.M.C.Van Campenhout	PHASE / FASE <b>Tranche 5</b> N° PROJET / PROJECTNR <b>266 860</b> Date / Datum <b>13-07-2017</b>	<b>STATION</b>  <b>COLIGNON</b>	<b>Plan d'architecture - Plan architectuur</b>  Plan niv.Voie +/- 33.00 plan niv.Wegenis	N° PLAN / PLAN NR. <b>COL.ARC.001.A3</b>	
Société Momentané Bureau Métro Nord Rue d'Arenberg 13 bte1 1000 Bruxelles T: +32 2 380 35 40 F: +32 2 380 36 08	Tijdelijke Handelsvennootschap Bureau Métro Noord Arenbergstraat 13 bus 1 1000 Brussel T: +32 2 380 35 40 F: +32 2 380 36 08	Directeur de projet Projectdirecteur ir. E. Malcorps	<b>Maitre d'ouvrage - Bouwheer</b> Samenwerkingsakkoord tussen de Federale staat en het Brussels Hoofdstedelijk Gewest van 15/09/1993 Accord de Coopération du 15/09/1993, entre l'Etat fédéral et la Région de Bruxelles-Capitale Rue du Progrès 56, 1210 Bruxelles Vooruitgangstraat 56, 1210 Brussel T: 02277.31.11			Dossier : 1.26.1 Etude de l'extension du réseau de transports en commun de haute performance vers le nord ( Gare du Nord - Schaerbeek formation ) à Bruxelles Studie voor de uitbreiding van het openbaarvervoer met hoge prestaties naar het noorden ( Noordstation - Schaerbeek vorming ) in Brussel <b>DEMANDE DE PERMIS D'URBANISME</b> <b>TUNNELS-STATIONS-DEPOT</b> <b>AANVRAAG VAN EEN STEDENBOUWKUNDIGE VERGUNNING</b> <b>TUNNELS-STATIONS-DEPOT</b>

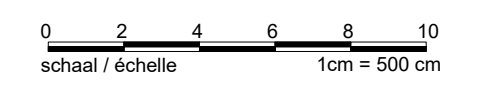

- ZONE PUBLIQUE  
PUBLIEKE RUIMTE
- INDICATION NIVEAU SELON  
COORD. LAMBERT  
NIVEAU AANDUIDING VOLGENS  
LAMBERTCOORDINATEN
- EAU PLUVIALE  
REGENWATER
- PMR  
PBM
- EMPRISE DE LA STATION  
FOOTPRINT V/H STATION
- LIMITE DE PARCELLE  
PERCEELGRENS
- D ▶ DESCENDRE  
DALEND
- M ◀ MONTER  
STIJGEND
- ◀ ACCES  
TOEGANG

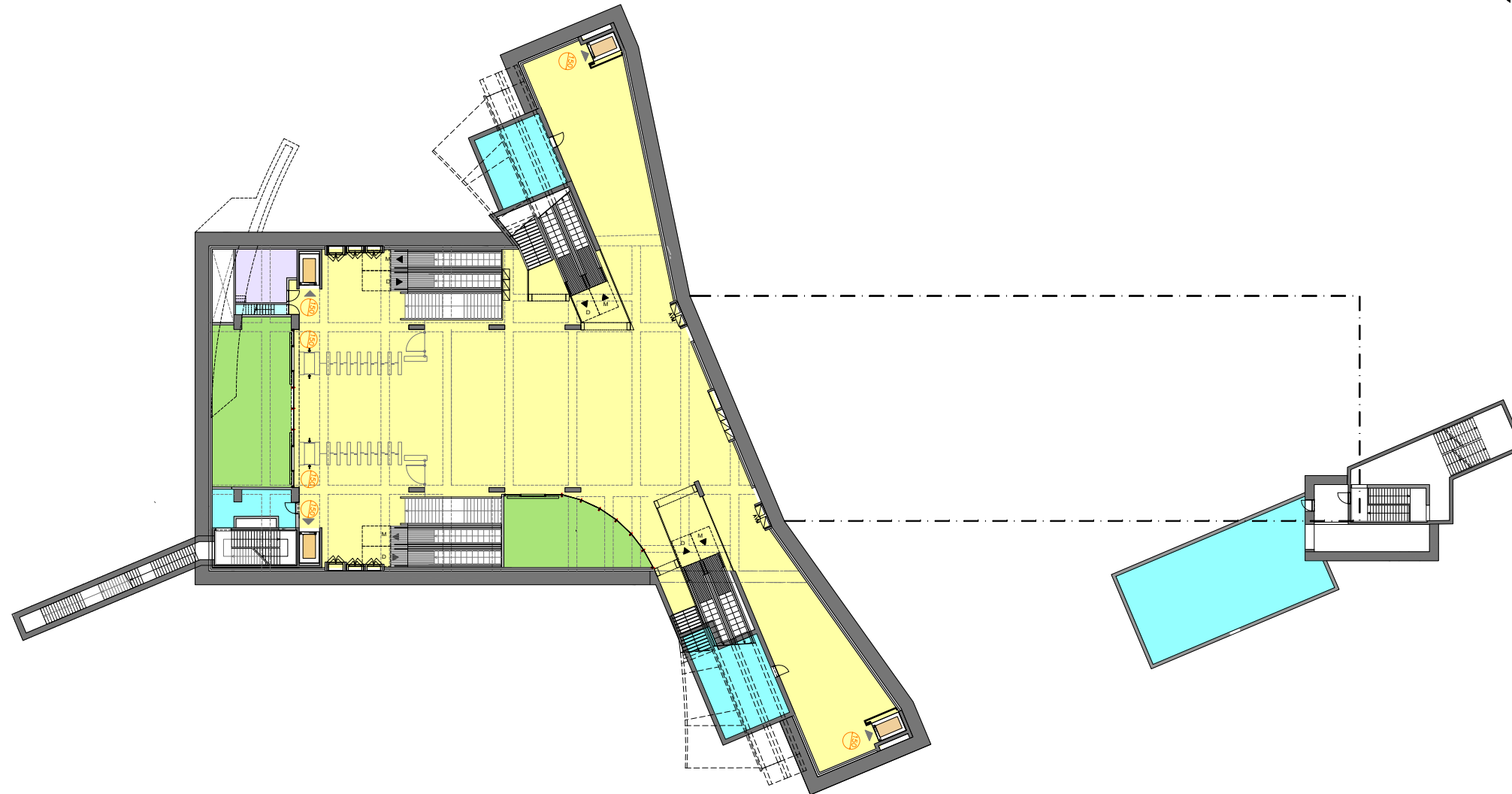

Dressé par - Opgemaakt door 	Chargé de projet stations Projectleider stations ir.Lic.Arch.M.C.Van Campenhout	PHASE / FASE <b>Tranche 5</b> N° PROJET / PROJECTNR. <b>266 860</b> Date / Datum <b>13-07-2017</b>	<b>STATION</b> <b>COLIGNON</b>	<b>Plan d'architecture - Plan architectuur</b> niv.-1 Hall d'échange - Inkomhal + 25.80	N° PLAN / PLAN NR. <b>COL.ARC.002.A3</b>	
Société Momentanée Bureau Métro Nord Rue d'Arenberg 13 bte1 1000 Bruxelles T: +32 2 380 35 40 F: +32 2 380 36 08	Tijdelijke Handelsvennootschap Bureau Metro Noord Arenbergstraat 13 bus1 1000 Brussel T: +32 2 380 35 40 F: +32 2 380 36 08	Directeur de projet Projectdirecteur ir. E. Malcorps	<b>Maitre d'ouvrage - Bouwheer</b> Samenwerkingsakkoord tussen de Federale staat en het Brussels Hoofdstedelijk Gewest van 15/09/1993 Accord de Coopération du 15/09/1993, entre l'Etat fédéral et la Région de Bruxelles-Capitale Rue du Progrès 56, 1210 Bruxelles Vooruitgangstraat 56, 1210 Brussel T: 02277.31.11			Dossier: 1.26.1 Etude de l'extension du réseau de transports en commun de haute performance vers le nord ( Gare du Nord - Schaerbeek formation ) à Bruxelles Studie voor de uitbreiding van het openbaarvervoernet met hoge prestaties naar het noorden ( Noordstation - Schaarbeek vorming ) in Brussel <b>DEMANDE DE PERMIS D'URBANISME</b> <b>TUNNELS-STATIONS-DEPOT</b> <b>AANVRAAG VAN EEN STEDENBOUWKUNDIGE VERGUNNING</b> <b>TUNNELS-STATIONS-DEPOT</b>

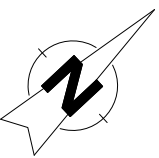
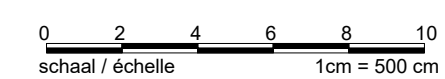

- ZONE PUBLIQUE  
PUBLIEKE RUIMTE
- INDICATION NIVEAU SELON  
COORD. LAMBERT  
NIVEAU AANDUIDING VOLGENS  
LAMBERTCOORDINATEN
- EAU PLUVIALE  
REGENWATER
- PMR  
PBM
- EMPRISE DE LA STATION  
FOOTPRINT V/H STATION
- LIMITE DE PARCELLE  
PERCELGRENS
- D ▶ DESCENDRE  
DALEND
- M ◀ MONTER  
STIJGEND
- ◀ ACCES  
TOEGANG

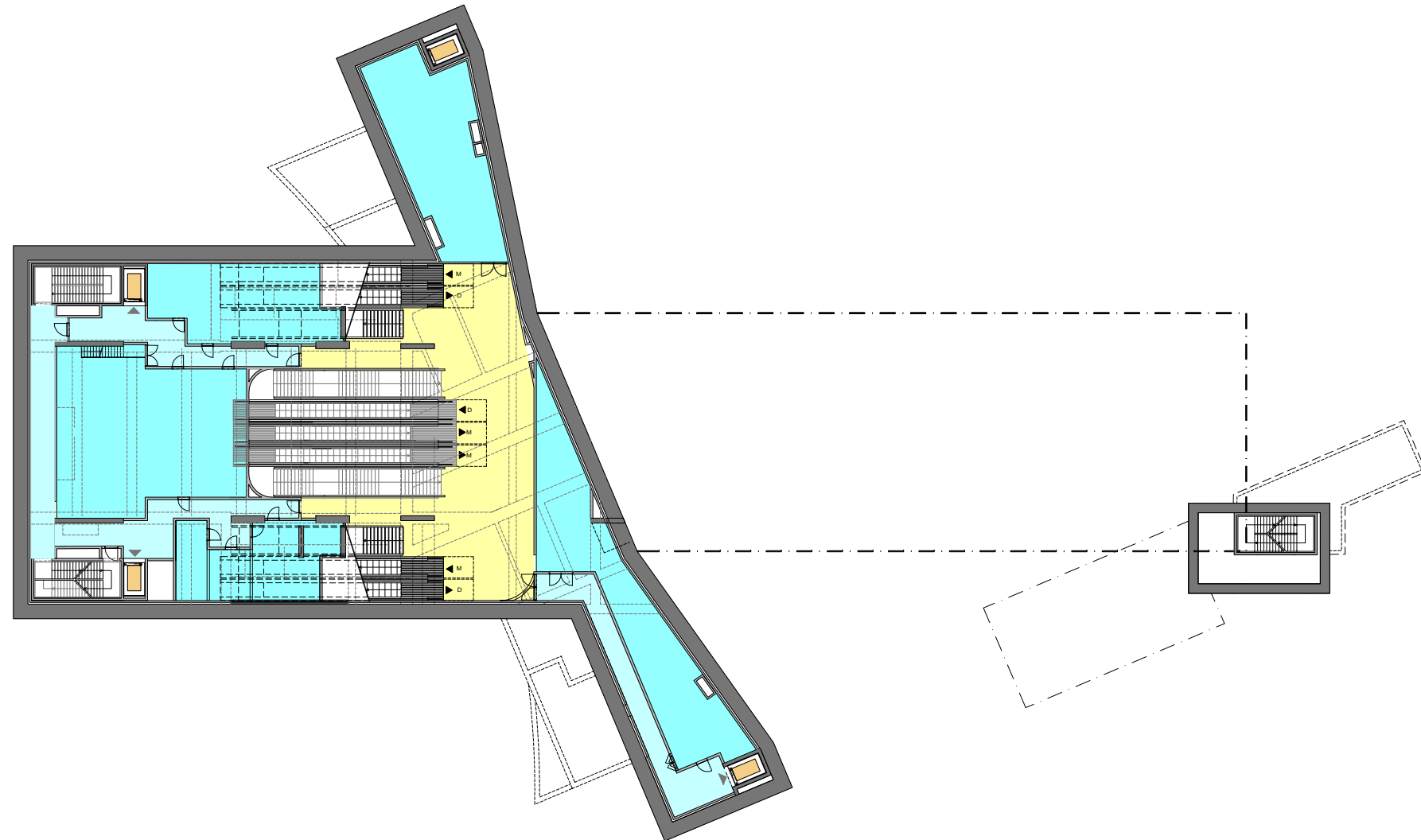

Dressé par - Opgemaakt door 	Chargé de projet stations Projectleider stations ir.Lic.Arch.M.C.Van Campenhout	PHASE / FASE <b>Tranche 5</b> N° PROJET / PROJECTNR. <b>266 860</b> Date / Datum <b>13-07-2017</b>	<b>STATION</b>  <b>COLIGNON</b>	<b>Plan d'architecture - PPlan architectuur</b>  niv.-2 Intermédiaire - Tussenniveau + 19.53	N° PLAN / PLAN NR. <b>COL.ARC.003.A3</b>	
Société Momentanée Bureau Métro Nord Rue d'Arenberg 13 bte1 1000 Bruxelles T: +32 2 380 35 40 F: +32 2 380 36 08	Tijdelijke Handelsvennootschap Bureau Metro Noord Arenbergstraat 13 bus1 1000 Brussel T: +32 2 380 35 40 F: +32 2 380 36 08	Directeur de projet Projectdirecteur ir. E. Malcorps	<b>Maître d'ouvrage - Bouwheer</b> Samenwerkingsakkoord tussen de Federale staat en het Brussels Hoofdstedelijk Gewest van 15/09/1993 Accord de Coopération du 15/09/1993, entre l'Etat fédéral et la Région de Bruxelles-Capitale Rue du Progrès 56, 1210 Bruxelles Vooruitgangstraat 56, 1210 Brussel T: 02277.31.11			Dossier: 1.26.1 Etude de l'extension du réseau de transports en commun de haute performance vers le nord ( Gare du Nord - Schaerbeek formation ) à Bruxelles Studie voor de uitbreiding van het openbaarvervoernet met hoge prestaties naar het noorden ( Noordstation - Schaarbeek vorming ) in Brussel <b>DEMANDE DE PERMIS D'URBANISME</b> <b>TUNNELS-STATIONS-DEPOT</b> <b>AANVRAAG VAN EEN STEDENBOUWKUNDIGE VERGUNNING</b> <b>TUNNELS-STATIONS-DEPOT</b>

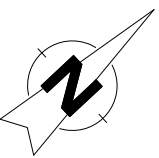
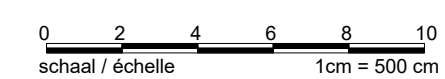

- ZONE PUBLIQUE  
PUBLIEKE RUIMTE
- INDICATION NIVEAU SELON  
COORD. LAMBERT  
NIVEAU AANDUIDING VOLGENS  
LAMBERTCOORDINATEN
- EAU PLUVIALE  
REGENWATER
- PMR  
PBM
- EMPRISE DE LA STATION  
FOOTPRINT V/H STATION
- LIMITE DE PARCELLE  
PERCEELGRENS
- D ▶ DESCENDRE  
DALEND
- M ◀ MONTER  
STIJGEND
- ◀ ACCES  
TOEGANG

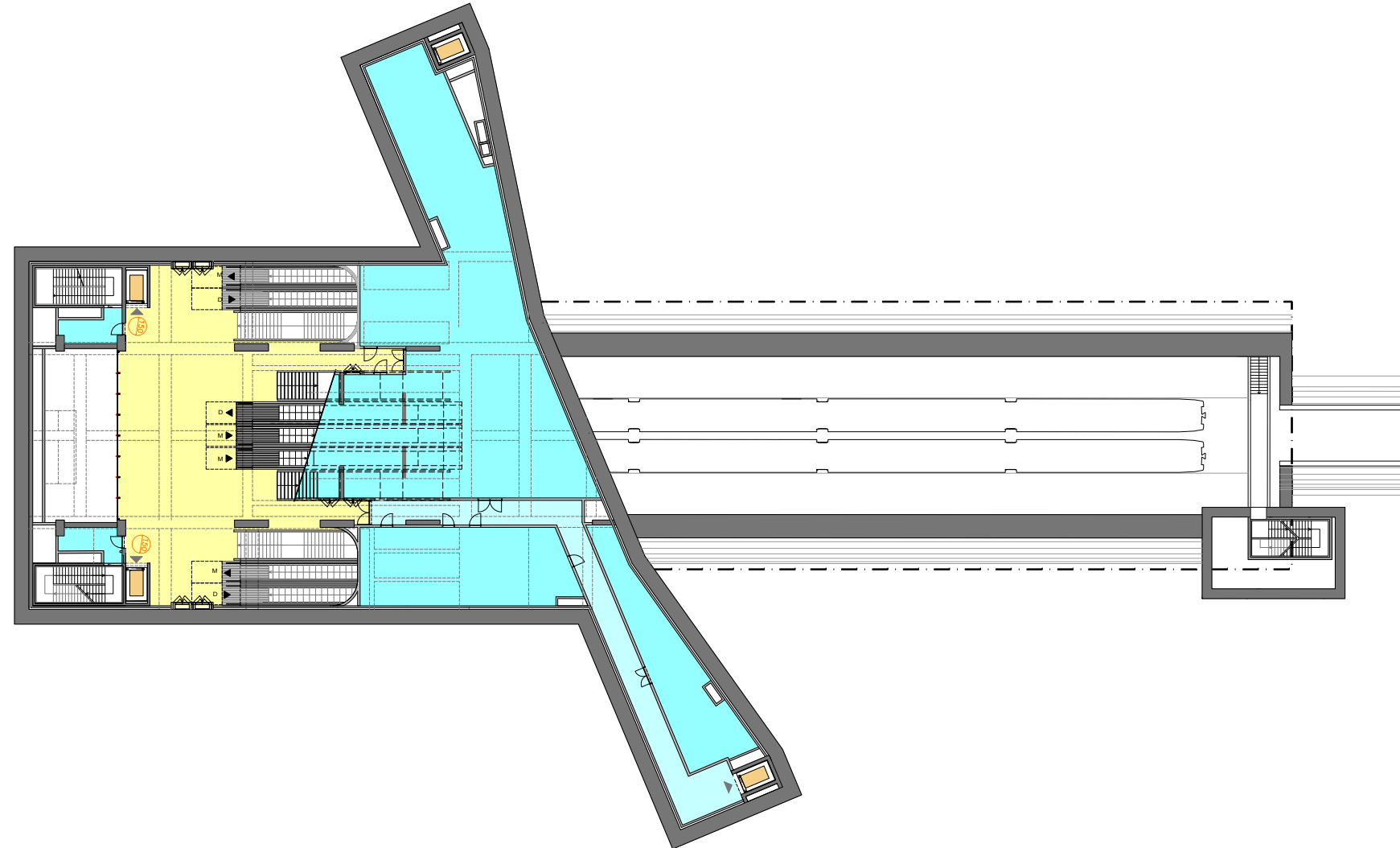

Dressé par - Opgemaakt door 	Chargé de projet stations Projectleider stations ir.Lic.Arch.M.C.Van Campenhout	PHASE / FASE <b>Tranche 5</b> N° PROJET / PROJECTNR. <b>266 860</b> Date / Datum <b>13-07-2017</b>	<b>STATION</b>  <b>COLIGNON</b>	<b>Plan d'architecture - PPlan architectuur</b>  niv.-3 Intermédiaire - Tussenniveau + 13.26  N° PLAN / PLAN NR. <b>COL.ARC.004.A3</b>
Société Momentanée Bureau Métro Nord Rue d'Arenberg 13 bis1 1000 Bruxelles T: +32 2 380 35 40 F: +32 2 380 36 08	Tijdelijke Handelsvennootschap Bureau Metro Noord Arenbergstraat 13 bus1 1000 Brussel T: +32 2 380 35 40 F: +32 2 380 36 08	Directeur de projet Projectdirecteur ir. E. Malcorps	<b>Maitre d'ouvrage - Bouwheer</b> Samenwerkingsakkoord tussen de Federale staat en het Brussels Hoofdstedelijk Gewest van 15/09/1993 Accord de Coopération du 15/09/1993, entre l'Etat fédéral et la Région de Bruxelles-Capitale  Rue du Progrès 56, 1210 Bruxelles Vooruitgangstraat 56, 1210 Brussel T: 02277.31.11	
 Service public fédéral Mobilité et Transports Federale Overheidsdienst Mobiliteit en Vervoer Direction Infrastructure de Transport - Directie Vervoerinfrastructuur www.mobilité.fgov.be		 <b>beliris</b> POUR BRUXELLES VOOR BRUSSEL Dossier: 1.26.1 Etude de l'extension du réseau de transports en commun de haute performance vers le nord ( Gare du Nord - Schaerbeek formation ) à Bruxelles Studie voor de uitbreiding van het openbaarvervoernet met hoge prestaties naar het noorden ( Noordstation - Schaerbeek vorming ) in Brussel <b>DEMANDE DE PERMIS D'URBANISME</b> <b>TUNNELS-STATIONS-DEPOT</b> <b>AANVRAAG VAN EEN STEDENBOUWKUNDIGE VERGUNNING</b> <b>TUNNELS-STATIONS-DEPOT</b>		0 2 4 6 8 10 schaal / échelle 1cm = 500 cm 

- ZONE PUBLIQUE  
PUBLIEKE RUIMTE
- INDICATION NIVEAU SELON  
COORD. LAMBERT  
NIVEAU AANDUIDING VOLGENS  
LAMBERTCOORDINATEN
- EP: EAU PLUVIALE  
REGENWATER
- PMR  
PBM
- EMPRISE DE LA STATION  
FOOTPRINT V/H STATION
- LIMITE DE PARCELLE  
PERCEELGREN
- D ▶ DESCENDRE  
DALEND
- M ◀ MONTER  
STIJGEND
- ◀ ACCES  
TOEGANG

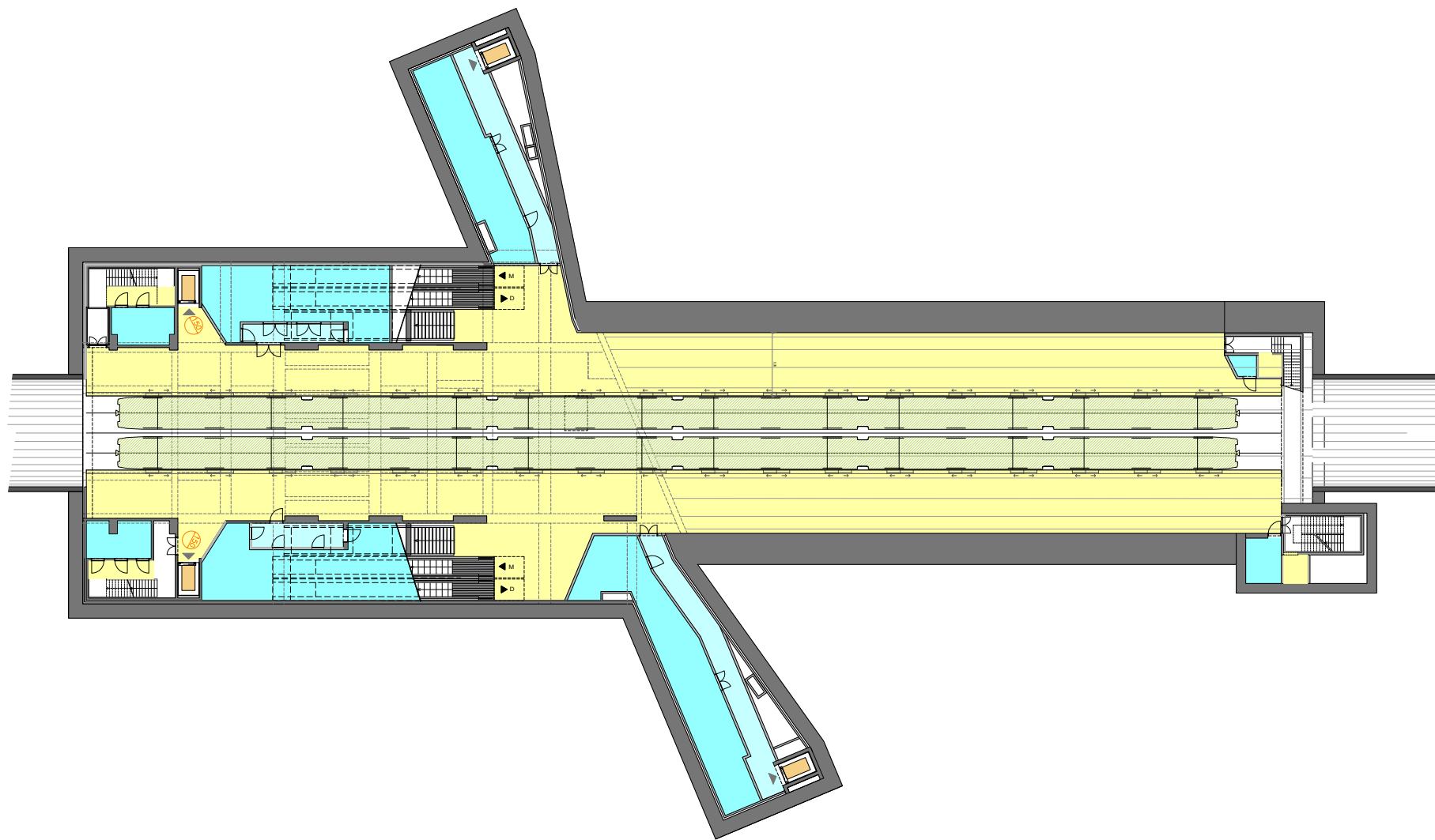

<p>Dressé par - Opgemaakt door</p> <p><b>BMM</b></p> <p>Société Momentanée Bureau Metro Noord Rue d'Arenberg 13 bis 1 1000 Bruxelles T: +32 2 380 35 40 F: +32 2 380 38 08</p>	<p>Chargé de projet stations Projectleider stations ir.Lic.Arch.M.C.Van Campenhout</p> <p>Tijdelijke Handelsonnootschap Bureau Metro Noord Arenbergstraat 13 bis 1 1000 Brussel T: +32 2 380 35 40 F: +32 2 380 38 08</p>	<p>PHASE / FASE</p> <p><b>Tranche 5</b></p> <p>N° PROJET / PROJECTNR.</p> <p><b>266 860</b></p> <p>Date / Datum</p> <p><b>13-07-2017</b></p>	<p><b>STATION</b></p> <p><b>COLIGNON</b></p>	<p><b>Plan d'architecture - Plan architectuur</b></p> <p>niv.-4 Quais - Perron +7.00</p> <p>N° PLAN / PLAN NR.</p> <p><b>COL.ARC.005.A3</b></p>
<p><b>Maitre d'ouvrage - Bouwheer</b></p> <p>Samenwerkingsakkoord tussen de Federale staat en het Brussels Hoofdstedelijk Gewest van 15/09/1993 Accord de Coopération du 15/09/1993, entre l'Etat fédéral et la Région de Bruxelles-Capitale</p> <p>Rue du Progrès 56, 1210 Bruxelles Vooruitgangstraat 56, 1210 Brussel T: 02277.31.11</p>		<p><b>beliris</b> POUR BRUXELLES VOOR BRUSSEL</p> <p>www.beliris.be</p>		<p>Dossier: 1.26.1</p> <p>Etude de l'extension du réseau de transports en commun de haute performance vers le nord ( Gare du Nord -Schaerbeek formation ) à Bruxelles Studie voor de uitbreiding van het openbaarvervoernet met hoge prestaties naar het noorden ( Noordstation -Schaarbeek vorming ) in Brussel</p> <p>DEMANDE DE PERMIS D'URBANISME TUNNELS-STATIONS-DEPOT AANVRAAG VAN EEN STEDENBOUWKUNDIGE VERGUNNING TUNNELS-STATIONS-DEPOT</p>

0 2 4 6 8 10  
schaal / échelle 1cm = 500 cm

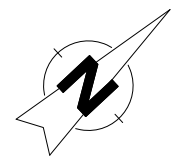

- ZONE PUBLIQUE  
PUBLIEKE RUIMTE
- INDICATION NIVEAU SELON  
COORD. LAMBERT  
NIVEAU AANBUIDING VOLGENS  
LAMBERTCOORDINATEN
- EAU PLUVIALE  
REGENWATER
- PMR  
PBM
- EMPRISE DE LA STATION  
FOOTPRINT V/H STATION
- LIMITE DE PARCELLE  
PERCEELGRENS
- D ▶ DESCENDRE  
DALEND
- M ▲ MONTER  
STIJGEND
- ▲ ACCES  
TOEGANG

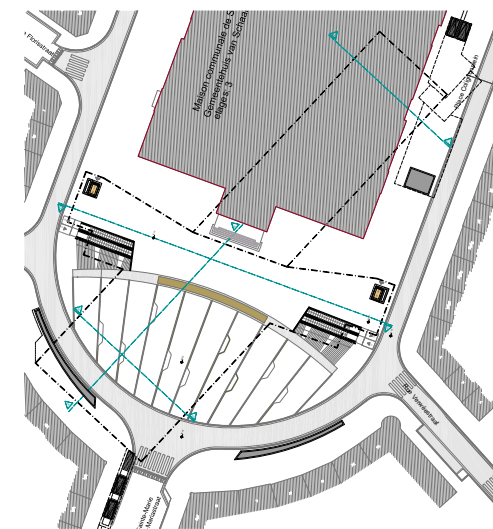
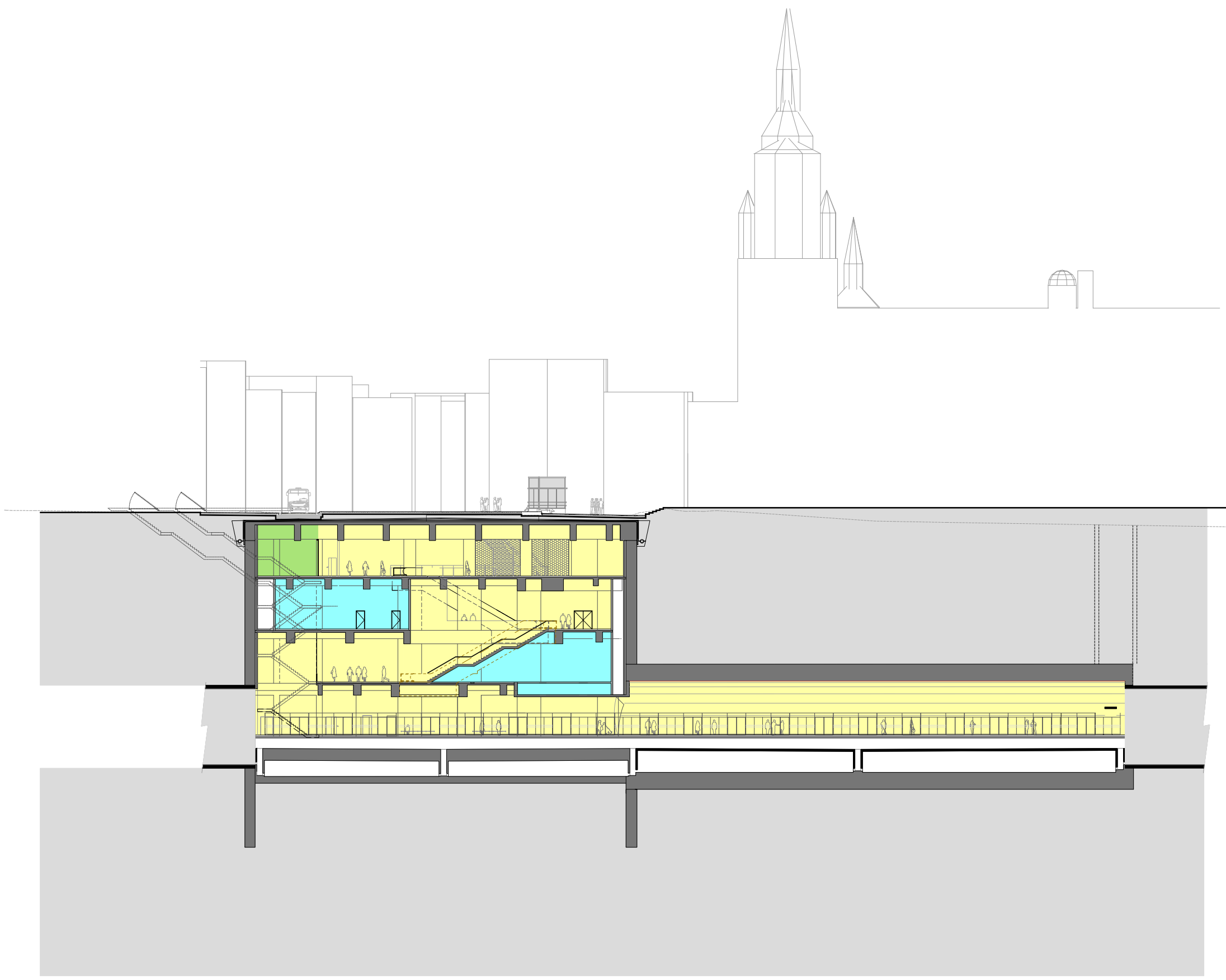

0 2 4 6 8 10  
 schaal / échelle 1cm = 500 cm

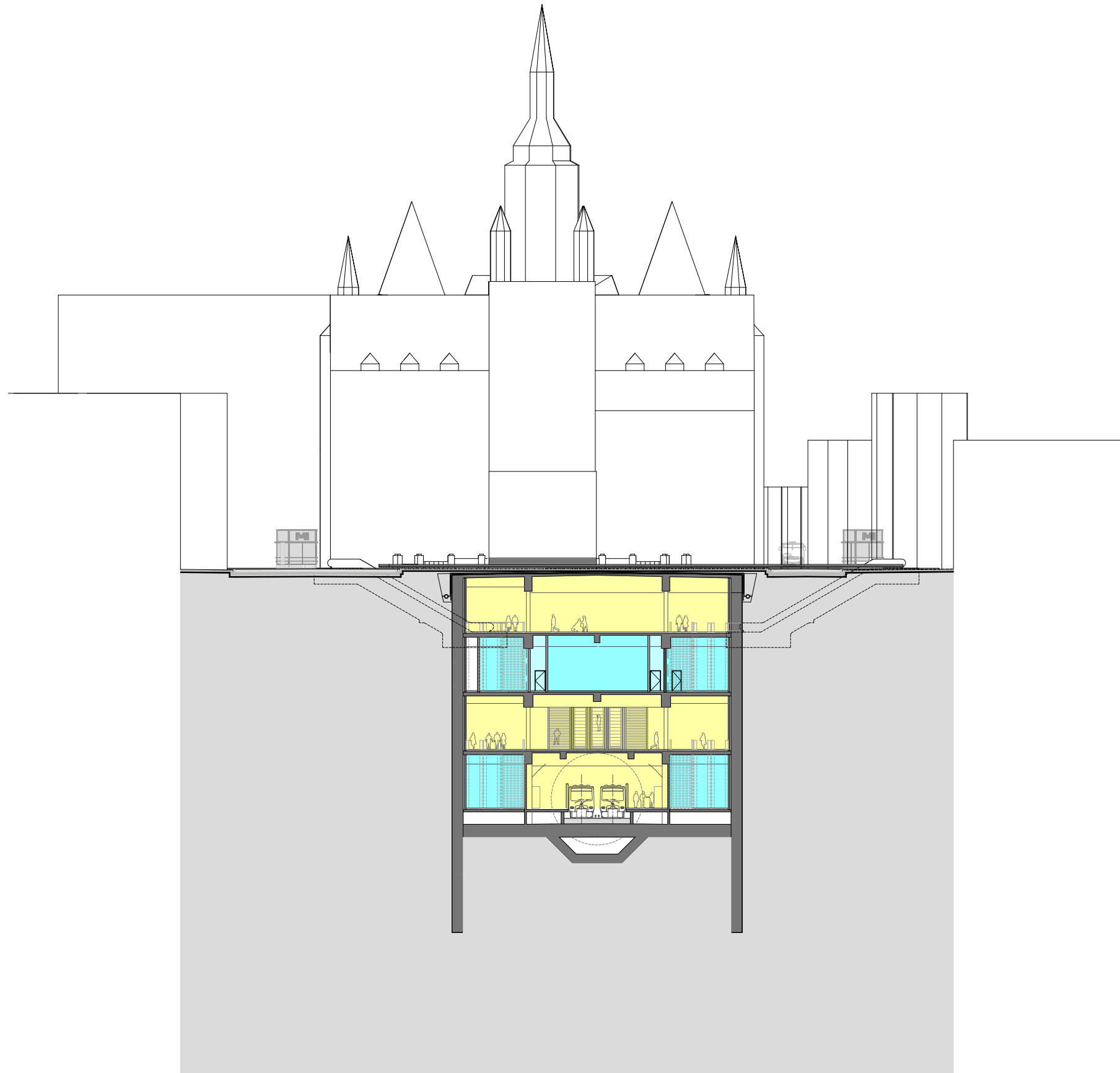

- ZONE PUBLIQUE PUBLIEKE RUIMTE
- INDICATION NIVEAU SELON COORD. LAMBERT
- NIVEAU AANDUIDING VOLGENS LAMBERTCOORDINATEN
- EAU PLUVIALE REGENWATER
- PMR
- PBM
- EMPRISE DE LA STATION FOOTPRINT V/H STATION
- LIMITE DE PARCELLE PERCEELGRENS
- D ▶ DESCENDRE DALEND
- M ◀ MONTER STIJGEND
- ◀ ACCES TOEGANG

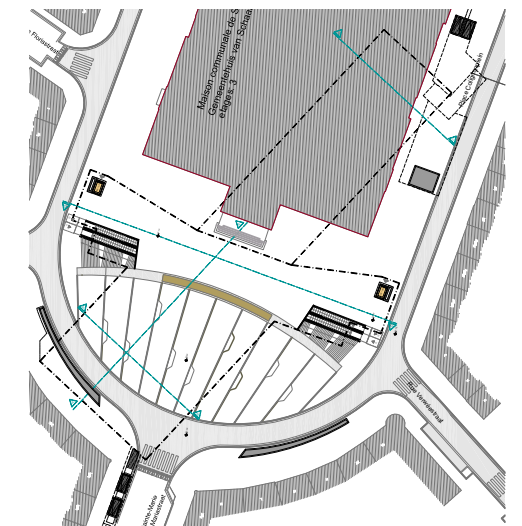

0 2 4 6 8 10  
 schaal / échelle 1cm = 500 cm